Programação em Banco de Dados

Prof. Me. Anderson E. Macedo Gonçalves

Público

Aula 2: Linguagem de Consulta de Dados

UNIDADE 1 – Estrutura e Componentes de um Repositório de Dados

Público

Objetivo da aula

1. **Estrutura básica de consultas DQL**
   Data Query Language (DQL).

2. **Linguagem SQL**
   Consulta com a cláusula where.

3. **Realidade profissional**
   Aplicar exemplos da realidade profissional.

4. **Palavras-chave**
   DQL, Consultas, Cláusula, Where.

Público

Estrutura básica de consultas DQL

A Data Query Language (DQL) é um subconjunto da linguagem Structured Query Language (SQL) que tem como objetivo a consulta e a recuperação de dados armazenados em bancos de dados.

A principal operação da DQL é o comando SELECT.

Fonte: logo MySQL, o autor.

Público

MySQL Workbench (SGBD)

Ferramenta gráfica para operação do banco: MySQL

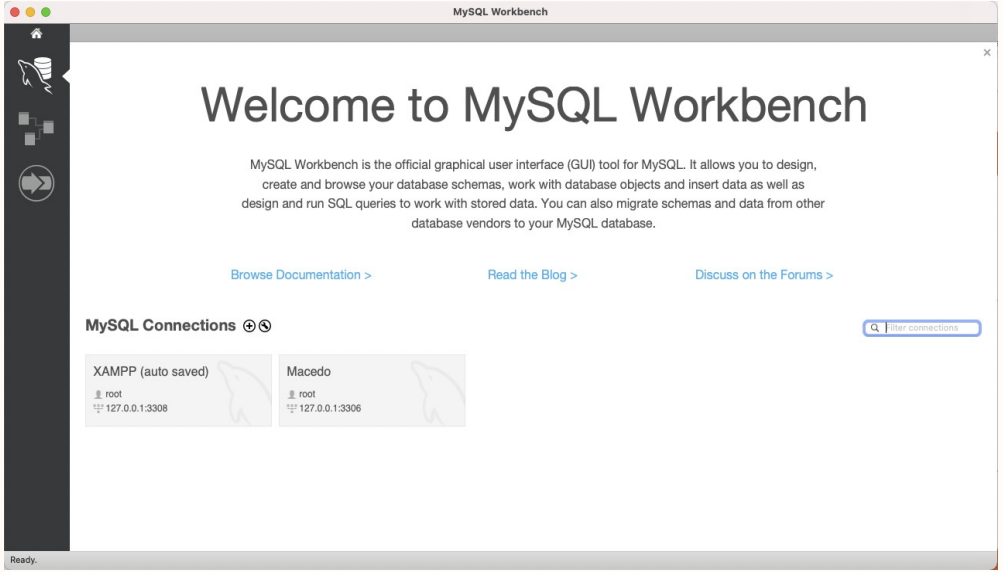

Fonte: MySql Workbench

Realidade Profissional

Público

Revisando

1. **Estrutura básica de consultas DQL**
   Data Query Language (DQL).

2. **Linguagem SQL**
   Consulta com a cláusula where.

3. **Realidade profissional**
   Aplicar exemplos da realidade profissional.

4. **Palavras-chave**
   DQL, Consultas, Cláusula, Where.

Público